

Liinide tähistustes on enne kaldjoont trassi pikkus, pärast kaldjoont liini pikkus

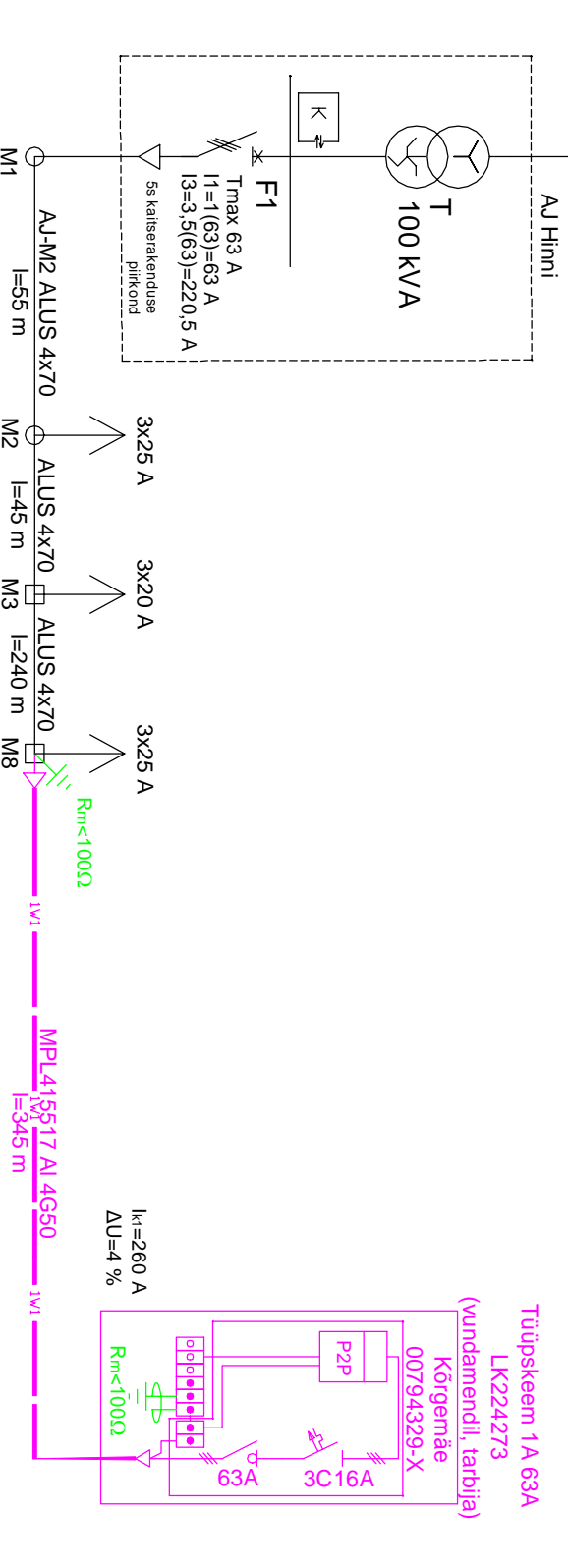
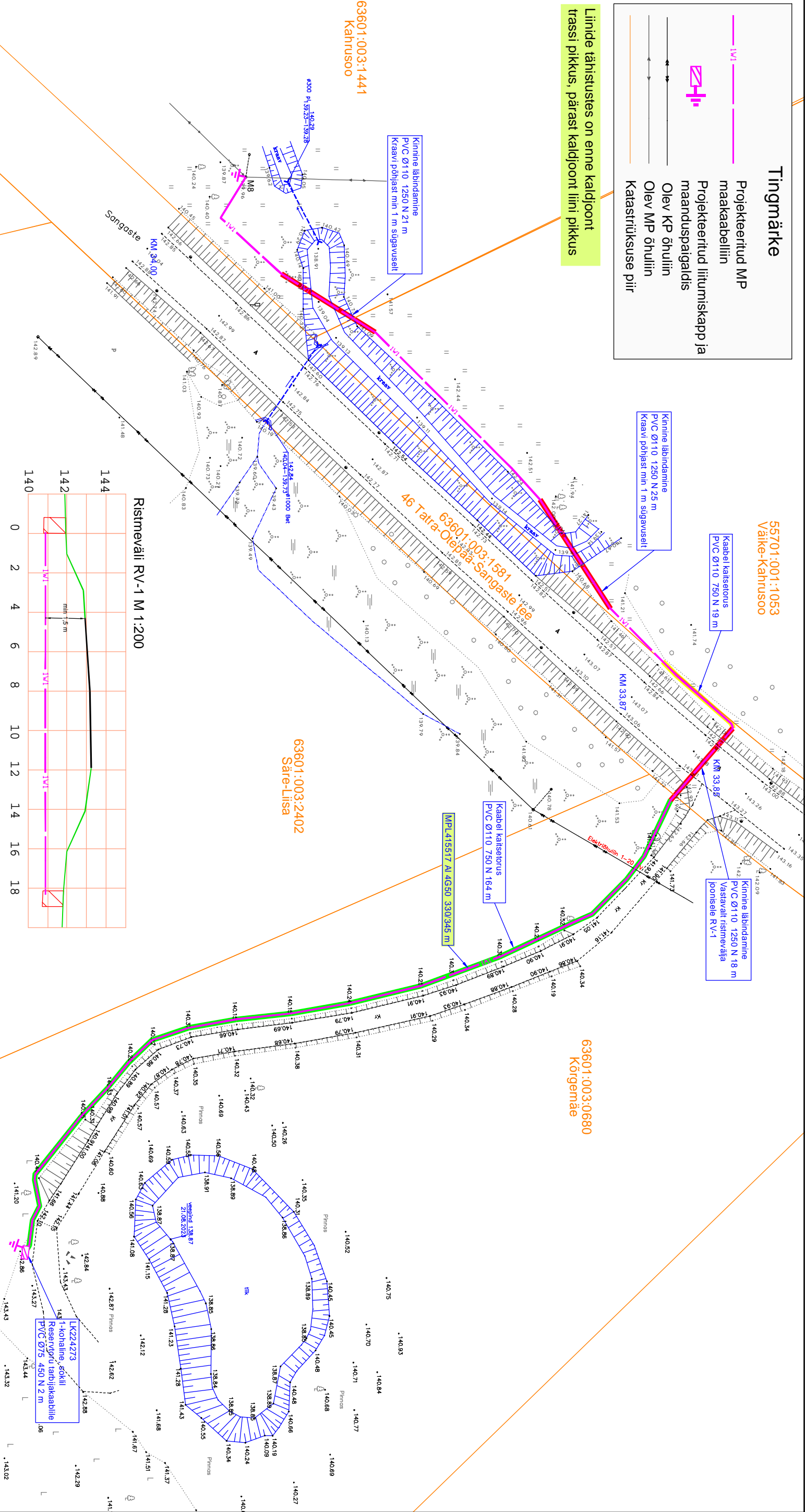

Tüüpskeem 1A 63A
LK224273
(vundamendil, tartbija)
Kõrgemäe
00794329-X

Kõrgemäe kinnistu elektrilülitumine Viirike külas Otepää vallas Valgamaal

Märkused:
1. Ehitustööd toimuvad 46 Tatra-Otepää-Sangaste tee kaitsevööndis.

Kasutatud materjal:
1. Geolus - Tartu Maakorralduse OÜ (töö nr. KE-8841) 08.2023
2. Geolus - Leonhard Weiss OÜ (töö nr. GEO025_09-23) 09.2023

Kõrgused EH2000 süsteemis

| | | |
|-------------------------------------|-----------------------------|-------------------|
| Projekti | Joonis | Telli |
| LEONHARD WEISS OÜ | Asendiplaan ja elektriskeem | Enefit Connect OÜ |
| E-posti aadress: leonhard-weiss.com | Projektants | Joonise nr. |
| Telefon: +372 601 2285 | K. Kangro | LR9946-1 |
| Registrikood: 12083348 | R. Rebane | M 1:750 |
| | Projektijuh | Mõõkava |
| | | Saadum |
| | | Keel |
| | | Leht |
| | | Leht |
| | | EST |
| | | 1 |
| | | 1 |